



Ministero delle Infrastrutture e dei Trasporti

**Dipartimento per la Programmazione Strategica,
i Sistemi Infrastrutturali, di Trasporto a Rete, Informativi e Statistici
Direzione Generale per la Digitalizzazione, i Sistemi Informativi e Statistici**

Ufficio di Statistica

Sistema Statistico Nazionale

Il Diporto Nautico in Italia

Anno 2022

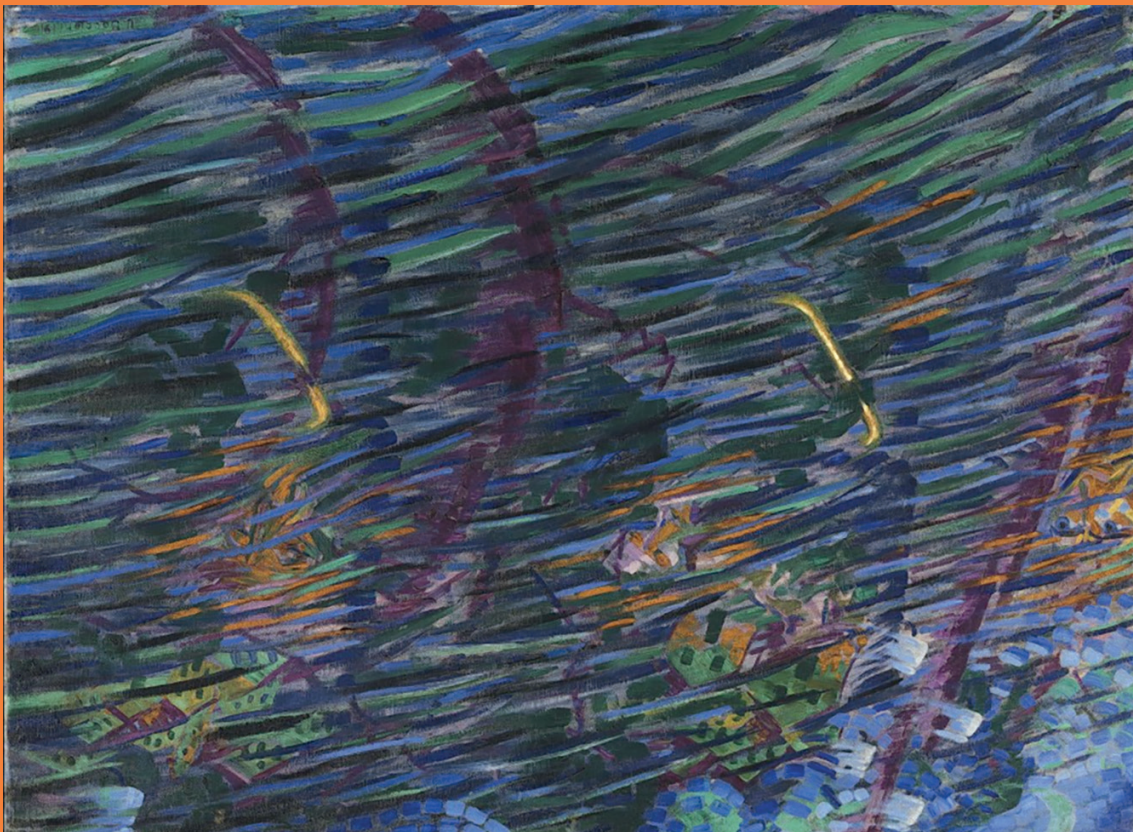

Sintesi

Le tabelle e le figure seguenti propongono un riepilogo dei principali risultati illustrati nei primi quattro Capitoli del volume, riguardanti la consistenza del naviglio da diporto (cfr. Capitolo 1), le patenti nautiche (cfr. Capitolo 2), i sinistri occorsi in mare (cfr. Capitolo 3), le infrastrutture portuali ed i posti barca dedicati al diporto nautico (cfr. Capitolo 4).

In particolare, la Tavola A evidenzia dati di sintesi, per Regione e Ripartizione Geografica, relativi al numero di unità da diporto iscritte nei Registri degli Uffici Marittimi periferici ed in quelli della Motorizzazione Civile (U.M.C.), insieme ad indicatori sulla dotazione infrastrutturale.

Tavola A - Unità da diporto nautico iscritte nei Registri degli Uffici Marittimi Periferici e degli Uffici della Motorizzazione Civile (U.M.C.) al 31/12/2022 e posti barca rilevati al 30/09/2022 - Dati ed indicatori per Regione e Ripartizione Geografica

Regione/ Ripartizione Geografica	Unità iscritte presso U.M.C. (**)	Unità iscritte presso Uffici Marittimi	Totale unità iscritte presso Uffici Marittimi e U.M.C.	% di unità iscritte sul totale nazionale	Posti barca (***)	% di posti barca sul totale nazionale	Unità iscritte per ogni 100 posti barca (indice di affollamento)	Km di litorale	Posti barca per km di litorale
Piemonte e Valle d'Aosta	3.755	-	3.755	4,6	-	-	-	-	-
Lombardia	6.804	-	6.804	8,4	-	-	-	-	-
Trentino Alto Adige(*)	63	-	63	0,1	-	-	-	-	-
Veneto	1.990	4.122	6.112	7,5	6.133	3,9	99,7	140	43,8
Friuli Venezia Giulia	12	3.511	3.523	4,3	15.228	9,6	23,1	94	162,0
Liguria	75	16.945	17.020	20,9	22.496	14,2	75,7	389	57,8
Emilia Romagna	564	3395	3.959	4,9	5.633	3,6	70,3	122	46,2
Italia Settentrionale	13.263	27.973	41.236	50,6	49.490	31,3	83,3	745	66,4
Toscana	824	7.973	8.797	10,8	18.889	12,0	46,6	561	33,7
Umbria	237	-	237	0,3	-	-	-	-	-
Marche	-	2.361	2.361	2,9	5.384	3,4	43,9	188	28,6
Lazio	69	8.433	8.502	10,4	8.464	5,3	100,4	363	23,3
Italia Centrale	1.130	18.767	19.897	24,4	32.737	20,7	65,6	1.112	28,9
Abruzzo	251	552	803	1,0	1.764	1,1	45,5	138	12,8
Molise	7	65	72	0,1	587	0,4	12,3	36	16,3
Campania(***)	0	8.065	8.065	9,9	16.165	10,2	49,9	522	31,0
Puglia e Basilicata Ionica	73	2.501	2.574	3,2	14.638	9,3	17,6	1.015	14,4
Calabria e Basilicata Tirrenica	0	1.048	1.048	1,3	7.159	4,5	14,6	796	9,0
Sardegna	414	3.957	4.371	5,4	18.091	11,4	24,2	1.851	9,8
Sicilia	18	3.380	3.398	4,2	17.319	11,0	19,6	1.473	11,8
Italia Meridionale e Insulare	763	19.568	20.331	25,0	75.723	47,9	26,8	5.831	13,0
Italia	15.156	66.308	81.464	100,0	157.950	100,0	51,6	7.688	20,5

(*) Province Autonome di Trento e Bolzano.

(**) Alcuni dati degli U.M.C. sono stati rivisti a partire dal 2021. Possono quindi differire rispetto a quelli degli anni precedenti.

(***) I dati relativi alle infrastrutture per il Diporto Nautico sono aggiornati al 30 settembre.

Fonte: Ministero delle Infrastrutture e dei Trasporti, Capitanerie di Porto, Autorità di Sistema Portuale, U.M.C.

L'osservazione della Tavola A mette principalmente in rilievo:

- una media generale di circa 52 unità da diporto iscritte nei registri per ogni 100 posti barca offerti (non sono incluse nel calcolo di tale statistica le numerosissime imbarcazioni di piccole dimensioni che non hanno l'obbligo di immatricolazione¹ - Cfr. D.M. 29/07/08, n. 146) e di 20,5 posti barca per chilometro di litorale;

¹ Per valutare la significatività degli indicatori occorre considerare che:

- le imbarcazioni rilevate sono le più grandi, ovvero quelle che generalmente hanno bisogno durante tutto l'anno di un ricovero lungo la costa;
- le piccole unità, non censite, possono essere tirate a secco ed allocate in un qualunque rimessaggio;
- il posto lasciato libero da un'imbarcazione o nave da diporto può essere occupato da più di una piccola unità;
- il numero di posti barca deve risultare maggiore del parco nautico, in considerazione della necessità di accogliere unità da diporto provenienti anche da altri Paesi al fine di valorizzare ed accrescere l'offerta di strutture turistiche presenti sul territorio.

TAVOLA 4.1 - NUMERO DI POSTI BARCA PER CAPITANERIA DI PORTO, TIPOLOGIA DI STRUTTURA E CLASSI DI LUNGHEZZA AL 30/09/2022

Capitanerie di Porto	Tipologia di struttura			Classi di lunghezza in metri			Posti barca totali
	Porto turistico	Approdo turistico	Punto di ormeggio	fino a 10,00 metri o non specificati	da 10,01 a 24 m	oltre 24 m	
Imperia	2.448	1.994	64	2.631	1.634	241	4.506
Savona	3.760	427	370	2.984	1.504	69	4.557
Genova	3.104	2.597	2.204	4.650	2.345	910	7.905
La Spezia	931	893	3.704	4.156	1.225	147	5.528
Marina di Carrara	50	-	1.152	1.077	125	-	1.202
Viareggio	-	642	872	973	451	90	1.514
Livorno	7.574	2.002	4.639	9.753	4.211	251	14.215
Portoferraio	993	313	652	1.567	352	39	1.958
Civitavecchia	285	194	400	795	75	9	879
Roma	1.792	1.520	680	2.259	1.620	113	3.992
Gaeta	568	1.295	1.730	2.255	1.264	74	3.593
Napoli	2.956	1.353	1.968	3.866	2.251	160	6.277
Torre del Greco	350	-	50	350	50	-	400
Castellammare di Stabia	248	246	1.804	1.689	590	19	2.298
Salerno	2.838	1.493	2.859	4.014	2.807	369	7.190
Vibo Valentia Marina	2.108	566	-	1.912	715	47	2.674
Gioia Tauro	-	-	266	232	34	-	266
Reggio Calabria	447	347	167	781	176	4	961
Corigliano Calabro	170	1.810	20	1.570	430	-	2.000
Crotone	640	190	428	964	293	1	1.258
Taranto	772	200	1.015	1.327	648	12	1.987
Gallipoli	1.326	1.026	2.612	4.419	505	40	4.964
Brindisi	-	928	652	1.170	393	17	1.580
Bari	1.312	199	796	1.798	487	22	2.307
Molfetta	69	-	180	237	12	-	249
Barletta	-	401	924	1.131	191	3	1.325
Manfredonia	1.010	451	765	1.292	866	68	2.226
Termoli	434	153	-	344	238	5	587
Ortona	402	889	-	1.133	158	-	1.291
Pescara	140	333	-	385	83	5	473
San Benedetto del Tronto	1.223	-	-	618	544	61	1.223
Ancona	2.876	200	54	1.950	1.180	-	3.130
Pesaro	561	-	470	669	326	36	1.031
Rimini	1.095	949	487	1.242	1.213	76	2.531
Ravenna	2.037	240	825	804	2.274	24	3.102
Chioggia	480	-	-	450	30	-	480
Venezia	3.053	1.309	1.291	3.239	2.370	44	5.653
Monfalcone	6.309	1.330	2.418	5.477	4.342	238	10.057
Trieste	2.801	118	2.252	2.573	2.570	28	5.171
Cagliari	3.688	1.746	684	3.650	2.282	186	6.118
Olbia	3.938	569	787	3.344	1.668	282	5.294
La Maddalena	1.351	70	71	881	576	35	1.492
Porto Torres	3.735	835	224	4.042	731	21	4.794
Oristano	366	-	27	341	50	2	393
Messina	-	380	30	310	90	10	410
Catania	-	552	1.177	1.357	365	7	1.729
Augusta	253	180	700	892	219	22	1.133
Siracusa	60	1.377	-	1.255	162	20	1.437
Pozzallo	1.069	120	80	717	500	52	1.269
Gela	163	-	-	126	36	1	163
Porto Empedocle	808	385	384	1.324	222	31	1.577
Mazara del Vallo	115	347	-	401	61	-	462
Trapani	553	775	2.735	2.937	1.074	52	4.063
Palermo	822	1.061	1.623	2.195	1.282	29	3.506
Milazzo	742	530	298	754	701	115	1.570
Totale	74.825	35.535	47.590	103.262	50.601	4.087	157.950

Fonte: Ministero delle Infrastrutture e dei Trasporti, Capitanerie di Porto, Autorità di Sistema Portuale.

TAVOLA 4.2 - NUMERO DI POSTI BARCA PER REGIONE, TIPOLOGIA DI STRUTTURA E CLASSI DI LUNGHEZZA AL 30/09/2022

Regione	Tipologia di struttura			Classi di lunghezza			Posti barca totali
	Porto turistico	Approdo turistico	Punto di ormeggio	fino a 10,00 metri o non specificati	da 10,01 a 24 m	oltre 24 m	
Liguria	10.243	5.911	6.342	14.421	6.708	1.367	22.496
Toscana	8.617	2.957	7.315	13.370	5.139	380	18.889
Lazio	2.645	3.009	2.810	5.309	2.959	196	8.464
Campania	6.392	3.092	6.681	9.919	5.698	548	16.165
Calabria	3.365	2.913	881	5.459	1.648	52	7.159
Puglia	4.489	3.205	6.944	11.374	3.102	162	14.638
Molise	434	153	-	344	238	5	587
Abruzzo	542	1.222	-	1.518	241	5	1.764
Marche	4.660	200	524	3.237	2.050	97	5.384
Emilia-Romagna	3.132	1.189	1.312	2.046	3.487	100	5.633
Veneto	3.533	1.309	1.291	3.689	2.400	44	6.133
Friuli-Venezia Giulia	9.110	1.448	4.670	8.050	6.912	266	15.228
Sardegna	13.078	3.220	1.793	12.258	5.307	526	18.091
Sicilia	4.585	5.707	7.027	12.268	4.712	339	17.319
Totale	74.825	35.535	47.590	103.262	50.601	4.087	157.950

Fonte: Ministero delle Infrastrutture e dei Trasporti, Capitanerie di Porto, Autorità di Sistema Portuale.

Segue: TAVOLA 4.3 - NUMERO DI POSTI BARCA PER COMUNE, TIPOLOGIA DI STRUTTURA, LICENZE, DOTAZIONI E CAPITANERIA DI PORTO AL 30/09/2022

Comune	Numero di posti barca	Di cui situati in:			N° di licenze (1)	% di posti barca dotati di:										Capitaneria di Porto
		Porto turistico	Approdo turistico	Punto di ormeggio		Attracco	Acqua	Luce	Carburante	Vigilanza	Informazioni turistiche	Servizi Igienici	Parcheggio	Alaggio	Rifiuti	
Monfalcone GO	2.818	508	-	2.310	15	100	90	90	-	25	31	78	79	64	79	Monfalcone
Palazzolo dello Stella UD	84	84	-	-	-	100	100	100	-	-	-	100	100	100	100	Monfalcone
San Giorgio di Nogaro UD	711	711	-	-	-	100	100	100	37	100	93	100	100	100	100	Monfalcone
Duino Aurisina TS	1.866	1.766	-	100	11	100	100	95	-	-	-	62	6	94	100	Trieste
Muggia TS	1.000	546	118	336	8	100	95	86	55	55	55	58	16	66	66	Trieste
Trieste	2.305	489	-	1.816	54	92	96	52	-	29	10	36	-	49	52	Trieste
Baunei OG	389	389	-	-	1	100	100	100	-	100	100	100	100	100	100	Cagliari
Bugerru SU	110	110	-	-	-	100	100	-	-	100	100	100	100	100	100	Cagliari
Cagliari	1.390	334	597	459	10	100	100	100	32	97	92	99	64	82	100	Cagliari
Calasetta CI	379	359	20	-	2	100	100	100	95	100	95	100	100	95	100	Cagliari
Carloforte CI	886	-	661	225	8	100	100	100	19	80	100	67	24	56	100	Cagliari
Portoscuso CI	380	380	-	-	1	100	100	100	-	100	-	100	100	100	100	Cagliari
Pula CA	84	84	-	-	-	100	100	100	-	-	100	100	100	100	100	Cagliari
Quartu Sant'Elena CA	444	444	-	-	1	100	100	100	100	100	100	100	100	100	100	Cagliari
Sant'Antioco SU	238	160	78	-	2	100	100	100	-	67	100	100	100	33	100	Cagliari
Sarroch CA	185	185	-	-	1	100	100	100	100	100	-	-	100	100	100	Cagliari
Teulada CA	251	251	-	-	-	100	100	100	-	-	100	100	100	100	100	Cagliari
Tortoli OG	390	-	390	-	1	100	100	100	100	100	100	100	100	100	100	Cagliari
Villaputzu CA	291	291	-	-	2	100	100	100	100	100	100	100	100	100	100	Cagliari
Villasimius CA	701	701	-	-	3	100	100	100	100	100	100	100	100	100	100	Cagliari
Arzachena OT	700	700	-	-	3	100	100	100	100	100	100	100	100	100	100	Olbia
Budoni OT	405	405	-	-	1	100	100	100	100	100	100	100	100	100	100	Olbia
Dorgali NU	98	-	-	98	-	100	59	15	-	15	-	100	100	-	100	Olbia
Golfo Aranci OT	482	410	-	72	2	100	100	100	85	85	85	85	85	61	100	Olbia
Loiri Porto San Paolo OT	270	150	120	-	2	100	100	-	-	-	-	-	100	-	100	Olbia
Olbia	2.441	1.554	449	438	10	100	83	83	62	82	64	82	69	61	100	Olbia
Posada NU	179	-	-	179	1	100	100	100	-	100	100	100	100	100	100	Olbia
San Teodoro SS	384	384	-	-	1	100	100	100	100	100	-	100	100	100	100	Olbia
Siniscola NU	335	335	-	-	1	100	100	100	-	-	100	100	100	100	100	Olbia
La Maddalena OT	290	226	-	64	7	100	100	100	48	-	78	78	100	78	100	La Maddalena
Palau OT	552	475	70	7	2	100	99	99	86	99	99	99	99	86	99	La Maddalena
Santa Teresa di Gallura OT	650	650	-	-	3	100	100	100	100	100	100	100	100	100	100	La Maddalena
Porto Torres SS	529	-	305	224	1	100	58	58	-	58	58	58	58	58	58	Porto Torres
Alghero SS	2.746	2.326	420	-	34	100	100	100	85	100	85	100	100	96	96	Porto Torres
Castelsardo SS	591	591	-	-	-	100	100	100	100	100	-	100	100	100	100	Porto Torres
Stintino SS	928	818	110	-	19	100	100	100	32	48	80	80	80	88	100	Porto Torres
Oristano	366	366	-	-	1	100	100	100	100	100	100	100	100	100	100	Oristano
Arbus SU	27	-	-	27	1	100	-	-	-	-	-	100	-	-	100	Oristano
Giardini di Naxos ME	270	-	240	30	6	100	89	89	-	89	-	-	-	89	-	Messina
Messina	140	-	140	-	7	100	93	93	-	93	34	34	34	93	34	Messina
Acicastello CT	220	-	-	220	5	100	68	68	68	68	100	-	100	68	68	Catania
Acireale CT	210	-	-	210	3	100	76	76	-	90	-	76	-	76	76	Catania
Catania	813	-	186	627	5	100	100	100	32	96	18	96	82	58	96	Catania
Riposto CT	486	-	366	120	3	100	100	100	75	100	75	75	100	100	100	Catania
Augusta SR	1.133	253	180	700	9	100	100	100	9	90	58	100	79	95	63	Augusta
Pachino SR	655	-	655	-	8	100	100	100	100	100	100	72	72	100	100	Siracusa
Siracusa	782	60	722	-	9	100	100	100	39	61	39	92	92	54	100	Siracusa
Pozzallo RG	200	-	120	80	4	100	100	100	100	80	-	90	25	90	100	Pozzallo
Ragusa	739	739	-	-	1	100	100	100	100	100	100	100	100	100	100	Pozzallo
Vittoria RG	330	330	-	-	6	100	100	100	100	100	100	100	-	100	100	Pozzallo
Gela CL	163	163	-	-	6	100	100	100	-	-	-	-	100	100	-	Gela

TAVOLA 4.8 - NUMERO DI POSTI BARCA PER REGIONE AL 31 DICEMBRE - ANNI 2009-2022

Regione	Anni													
	2009	2010	2011	2012	2013	2014	2015	2016	2017	2018*	2019*	2020*	2021*	2022*
Liguria	24.306	26.230	23.196	22.400	24.177	24.327	23.068	25.374	23.775	25.157	24.462	25.157	24.859	22.496
Toscana	16.890	17.668	17.922	19.066	19.382	15.608	18.770	18.770	19.194	17.550	18.092	17.860	19.239	18.889
Lazio	8.472	6.362	9.291	7.476	7.491	7.514	8.025	8.618	8.952	8.356	8.567	8.192	8.301	8.464
Campania	15.405	14.681	13.933	14.646	11.927	14.525	14.639	14.739	15.055	16.190	15.998	16.735	16.305	16.165
Calabria	5.415	5.919	5.963	6.022	5.987	5.422	6.052	5.901	5.681	5.490	5.490	5.449	5.185	7.159
Puglia	12.195	12.298	12.254	12.703	13.356	13.994	13.755	14.196	14.068	13.750	13.656	14.505	14.611	14.638
Molise	542	583	583	588	588	588	587	587	587	587	587	587	587	587
Abruzzo	2.453	2.440	2.883	3.405	3.049	2.719	2.679	2.699	2.699	2.751	2.699	1.741	1.724	1.764
Marche	5.627	5.527	4.516	5.393	5.393	5.405	5.862	5.319	5.306	5.302	5.312	5.461	4.632	5.384
Emilia Romagna	5.329	5.604	4.631	5.464	4.625	5.302	5.367	5.366	5.353	5.360	5.405	5.419	5.295	5.633
Veneto	5.933	6.110	6.164	6.402	6.058	6.720	7.527	6.539	6.620	6.887	5.852	3.730	6.285	6.133
Friuli Venezia Giulia	13.629	15.931	17.480	16.476	15.904	16.436	16.835	16.712	16.609	17.001	17.530	17.683	15.784	15.228
Sardegna	17.119	18.909	18.975	15.122	17.140	17.105	19.574	17.576	19.482	19.948	20.028	18.750	17.469	18.091
Sicilia	12.851	11.343	13.841	13.521	12.727	13.164	14.827	15.692	15.167	17.344	18.777	17.183	16.189	17.319
Totale	146.166	149.605	151.632	148.684	147.804	148.829	157.567	157.567	158.548	161.673	162.455	158.452	156.465	157.950

* Per gli anni dal 2018 in poi i dati riportati sono aggiornati al 30 Settembre anziché al 31 Dicembre.

Fonte: Ministero delle Infrastrutture e dei Trasporti, Capitanerie di Porto, Autorità di Sistema Portuale.